

Information.
Vi vill göra er uppmärksam på att gränserna till er fastighet kan vara gamla, det innebär att det kan råda osäkerhet kring gränsernas läge.
Eftersom kartan är digital uppfattas den ofta som väldigt exakt, men så är det inte alltid.
Den juridiskt gällande gränsen är alltid den markering på marken (t.ex. rör i mark eller dubb i berg) som gränsen utmärktes med när den bildades. Det är fastighetsägarens ansvar att veta var gränsen är.
Om du ska söka bygglov, ha god marginal mellan nybyggnad och fastighetsgränsen.
Vid frågor kontakta Miljö- och stadsbyggnadskontorets kart- och mätavdelning.

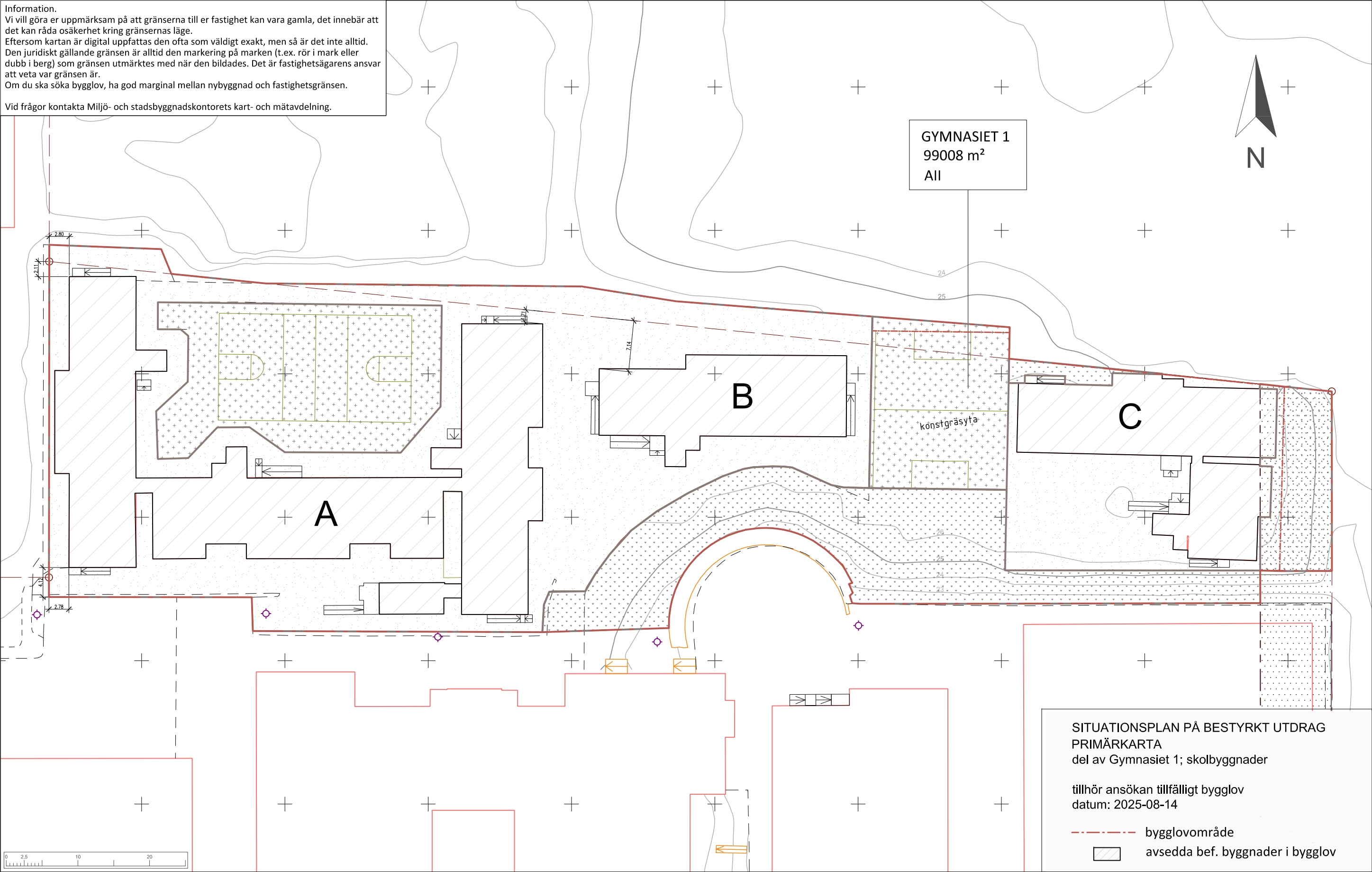

 **DANDERYDS KOMMUN**
Miljö- och stadsbyggnadskontoret

Miljö- och stadsbyggnadskontoret, 2025-07-07
Robert Brnos, Mätningingenjör

SITUATIONSPLAN
BESTYRKT UTDRAG UR PRIMÄRKARTA

Skala: 1:500, A3 format
Koordinatsystem SWEREF 99-18 00. Höjdsystem RH 2000.

Observera.
För att kartan ska vara en godkänd handling i bygglovsärenden
får inte information i kartan förändras eller tas bort.

FASTIGHET: Del av GYMNASIET 1
i Djursholm, Danderyds kommun
ADRESS: Rinkebyvägen 4
DPL: S 383 Bestämmelser: All

AREAL: 99008 m²
FPL: T5/1980